Infiela

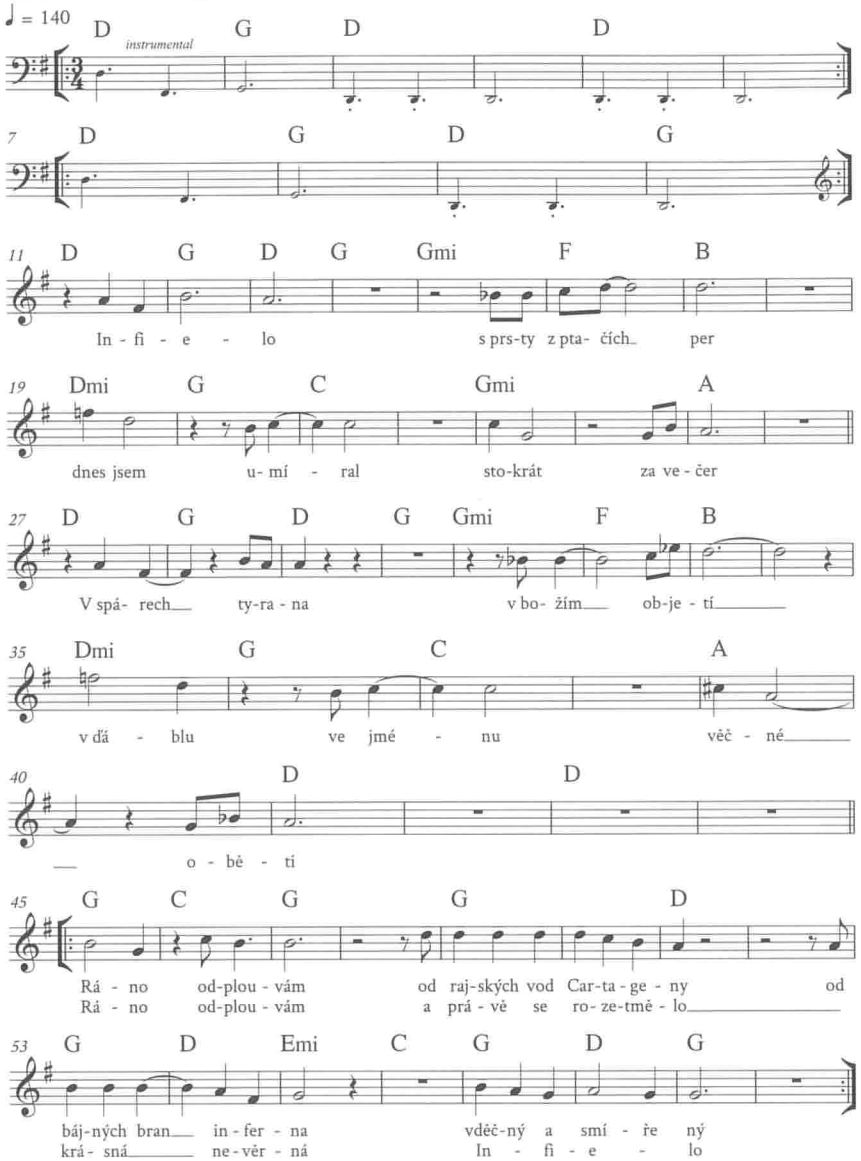

hudba a text
Robert Křesťan

D G D G Gm
Infielo
Gm F B
s prsty z ptačích per,
Dm G C
dnes jsem umíral
Gm A
stokrát za večer.

D G D G
V spárech tyrana,
Gm F B
v božím objetí,
Dm G C
v ďáblu, ve jménu
A D
věčné oběti.

G C G
Ráno odplouvám
G D
od rajských vod Cartageny,
G D Em C
od bájných bran inferna,
G D G
vděčný a smířený.
G C G
Ráno odplouvám
G D
a právě se rozetmělo,
G D Em C
krásná nevěrná
G D G
Infielo.

Infielo,
nebyli jsme snad
v sobě ztraceni
nespočetněkrát?
Čistí v prostotě,
v lásce nečistí,
božští v nahotě,
lidští v závisti?

Ráno odplouvám
od rajských vod Cartageny,
od bájných bran inferna,
pyšný a vzpřímený.
Ráno odplouvám
a čert vem tvý zlatý tělo,
krásná nevěrná
Infielo.