Smutno je mi

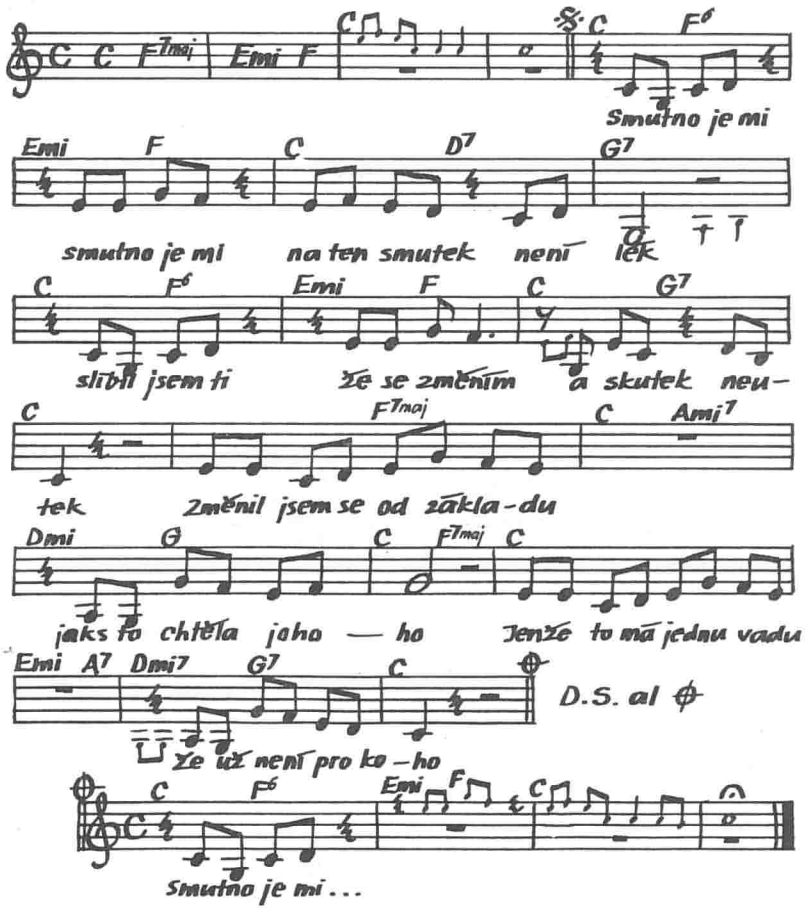

Smutno je mi smutno je mi
a nikdo nic netuší
nikdo si na týhle zemi
pro mě slzy nesuší

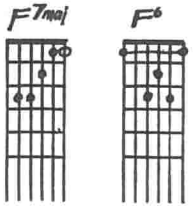

Je to pěkné nadělení
proměnit se docela
nejhorší je pomyšlení
že už bys mě stejně nechtěla

Smutno je mi moje milá
když tak píšu po nocích
a ta láska ta mi zbyla
nemůžu si pomoci
Co lidí se na mě dívá
poslouchá a přemýšlí
a já tobě hraju tobě zpívám
a ty dávno neslyšíš
Smutno je mi ...