1775 básní Emily Dickinsonové

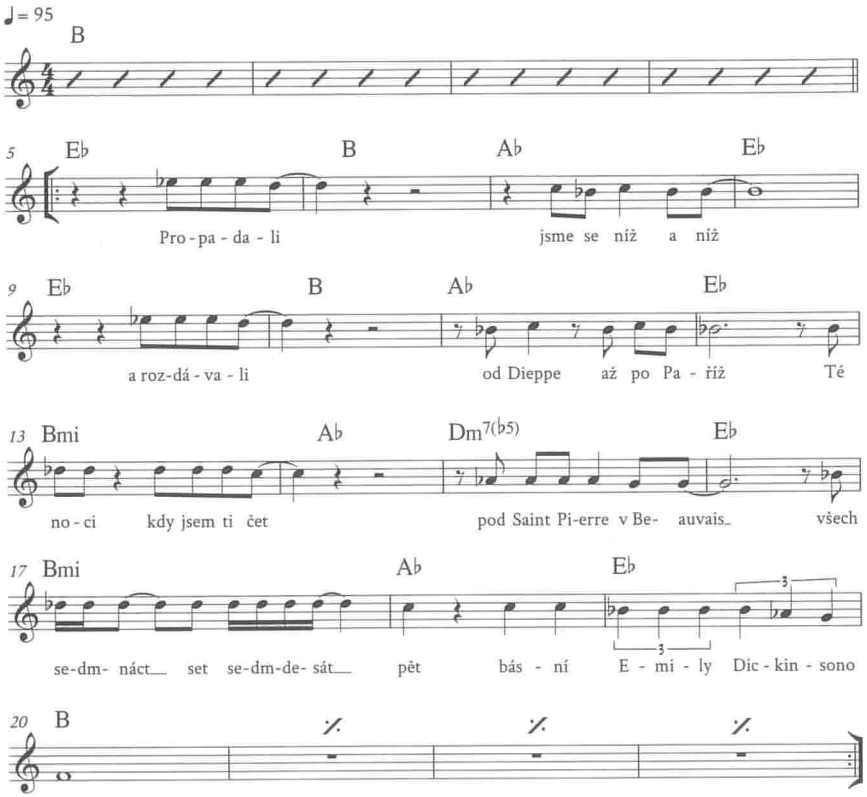

hudba a text
Robert Křesťan

Eb B
Propadali
Ab Eb
jsme se níž a níž
Eb B
a rozdávali
Ab Eb
od Dieppe až po Paříž

Bmi Ab
té noci, kdy jsem ti čet'
Dm7(b5) Eb
pod Saint Pierre v Beauvais
Bm Ab
všech sedmnáct set sedmdesát pět
Eb B
básní Emily Dickinsonové.

Tisícerý dík
za slavnost bez hostí,
za ten okamžik
nesmrtelnosti

té noci, kdy jsem ti čet'
pod Saint Pierre v Beauvais
všech sedmnáct set sedmdesát pět
básní Emily Dickinsonové.