Napsal jsem jméno svý na zdi

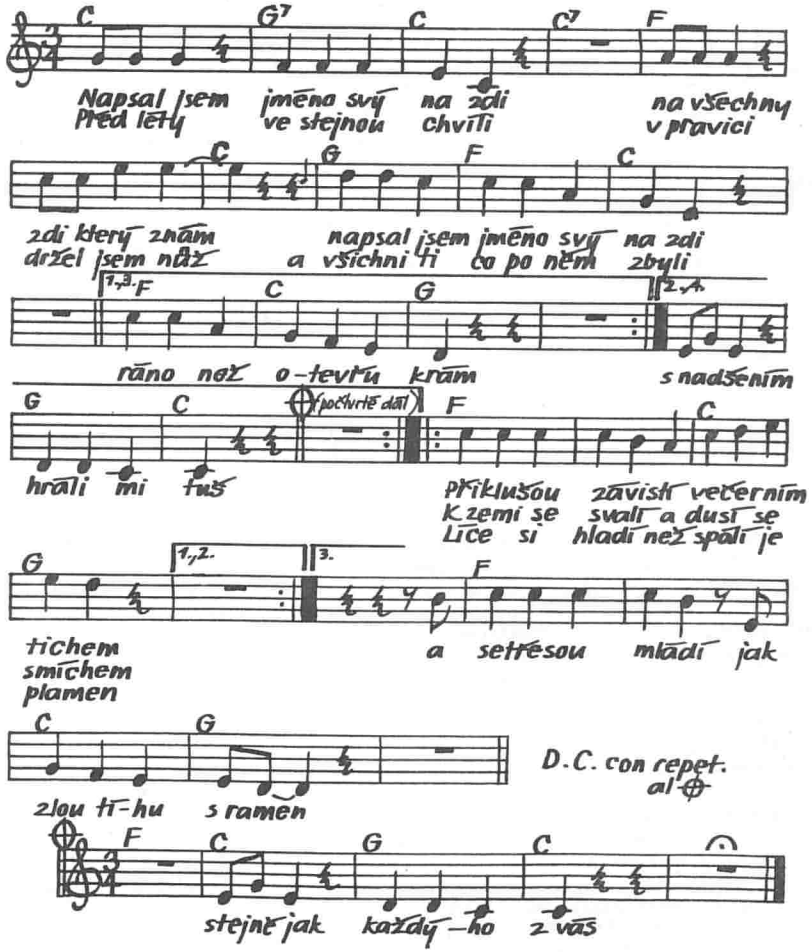

V okolí týhletý války tenkrát už stávala zeď
i popsaný popravčí špalky stály tam co stojí teď
Slyším zdá slavičí hlasy a na tvářích rozlitej hněv
jak barvičky tý jejich krásy která nám tak pije krev

příklušou závisť . . .
. . . zlou tihu s ramen
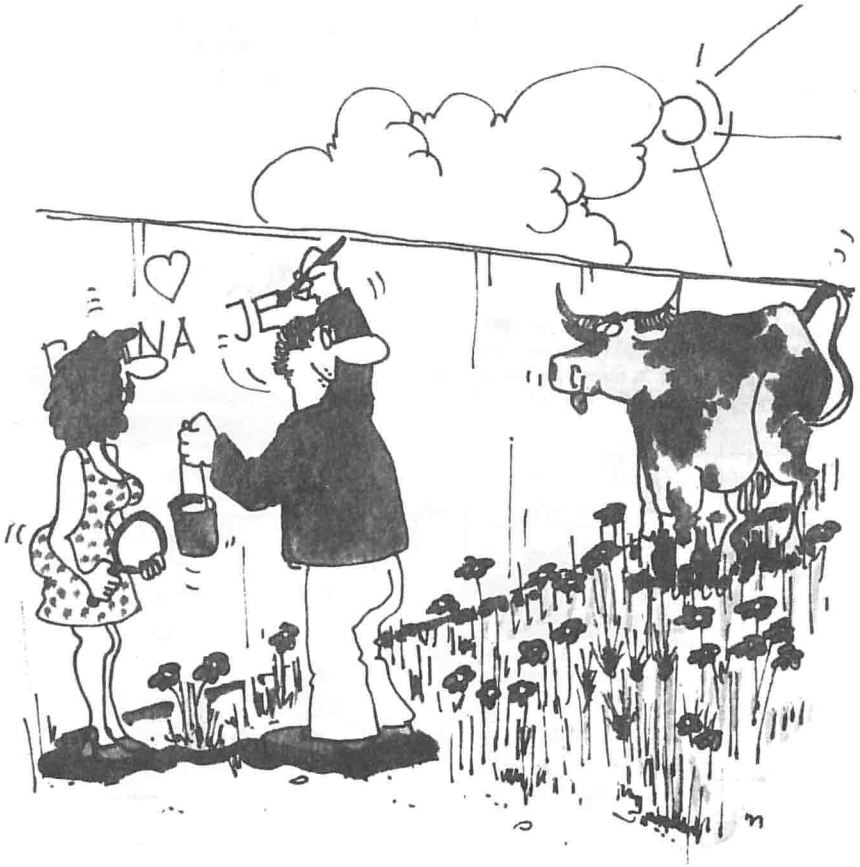
S půlnoci ráno jak kyjem a najednou kdo by to řek
jsme chytří a trochu moc pijem a bijem svý děti ten vztek
Napsal jsem jméno svý na zdi a čekám až setře je čas
napsal jsem jméno svý na zdi stejně jak každýho z vás
stejně jak každýho z vás