JONATÁN

LP Porta '87
Supraphon, Praha, 1987

hudba: L. Kučera, J. Lenk, J. Vondra
text: L. Kučera

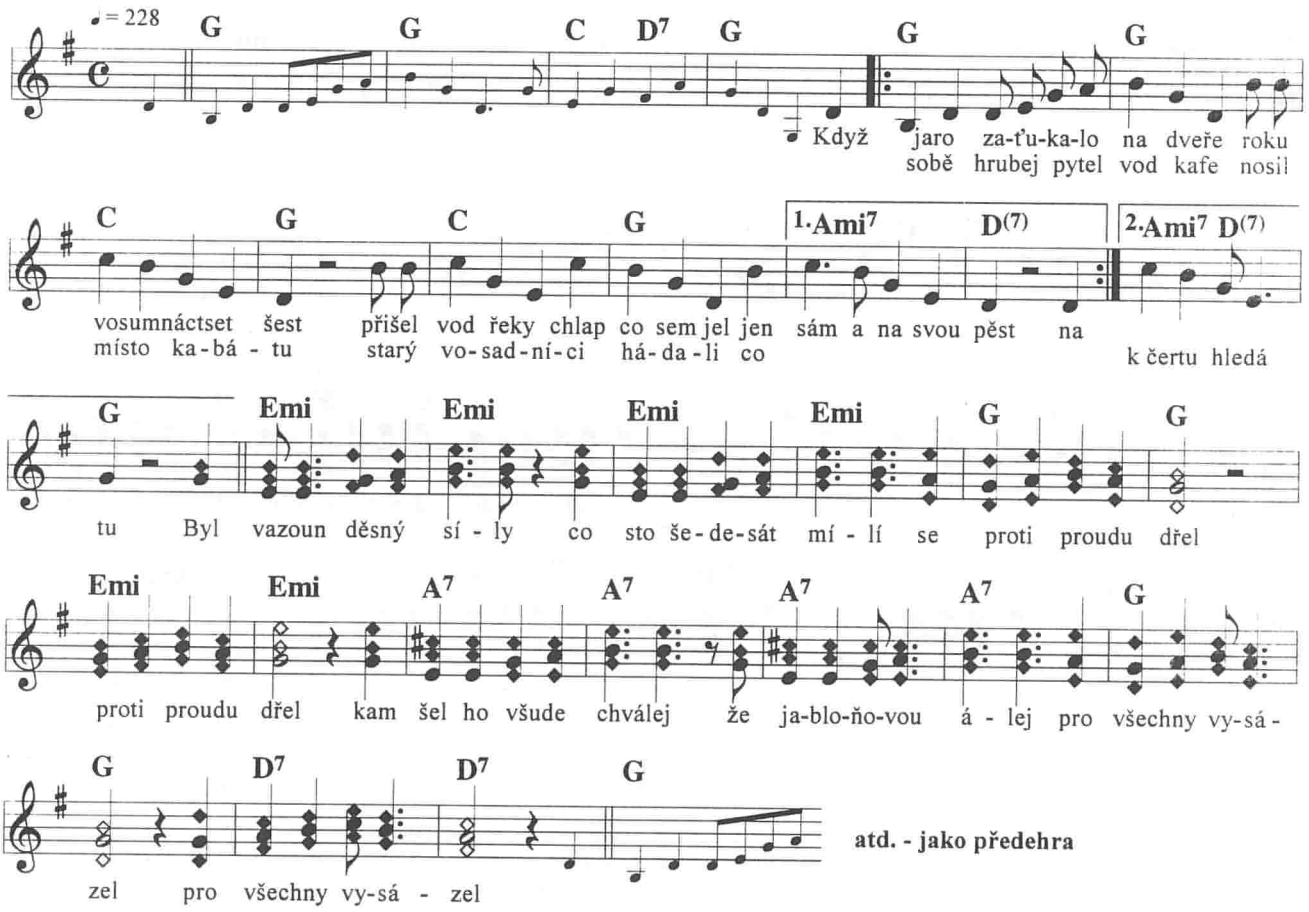

atd. - jako předehra

Dva měchy, který shodil v kantýně, přivez na dvou kánoích
a jak v lokálu svý jméno řek - v tu ránu kdekdo ztich
tam u nás bylo sice nezvyklý, ale každej časem znal
Jonatána, co k nám jablečný jadýrka vozíval

Byl vazoun děsný síly ...

Když léty unavenej do trávy se svez a na zem sed
vopřel se svejma zádama vo strom, co právě kvet
my spát pak nechali ho na místě, kde právě přestal žít
krásnější pomník nešel by snad vůbec postavit

Byl vazoun děsný síly ...

Až jednou nebudete na světě, lidi ať tu po vás maj
třeba jabka - nebo písničku, co si rádi zazpívaj
třeba jabka - nebo písničku, co si rádi zazpívaj

****

pokračování ZŮSTALI JSME DOMA - "Anděl, Mikuláš a Čert":

Tolik velikých slov jsi za ta staletí zažil
tolik zmarněných let - tolik zbytečných chyb
a přes vysoký plot holky smějou se z pláží
že tu chceme mít svět co zpívá nahlas a líp
Co je nás - nás je víc nežli na nebi hvězd
a co je lží co ještě musíme snést
jediným znamením je tvoje čest
sundej si sluchátka z uší a podej mi ruku teď hned
můžem zachránit svět - můžeš zachránit svět