Draci

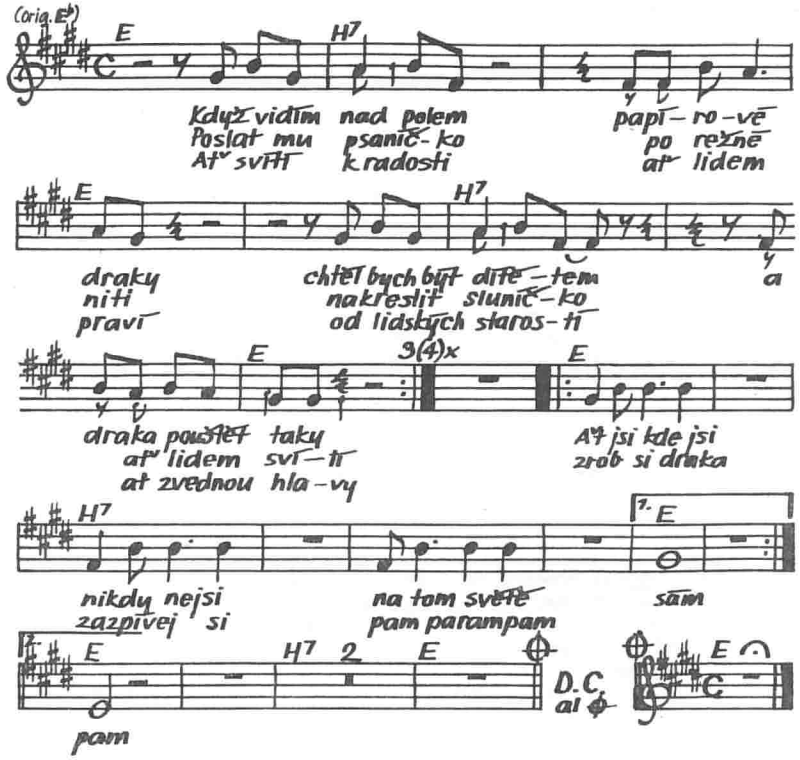

Když vidím na nebi papírové draky
chtěl bych být dítětem a zúčastnit se taky
Když den se zešelt domů utíkat
zasednout k večeři vyčurat a spát
usínat s nadějí jak usínají děti
že někde po nebi jejich draky letí
Vítr je jim motorem a všude kde je víra
i nebe se svým prostorem se před ní otevírá

Ať jsi kde jsi ...
... pamparampampam

Sbohem galánečko

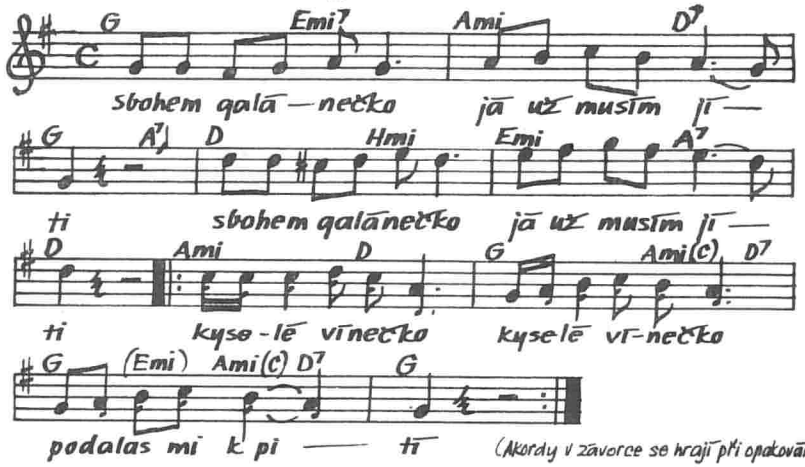

(Akordy v závorce se hrají při opakování)

sbohem galánečko rozlučme sa v pánu
kyselé vínečko kyselé vínečko
podalas mi v džbánu

ač bylo kyselé přeca jsem sa opil
ešte včil sa stydím ešte včil sa stydím
co jsem všecko tropil

ale sa nehněvám žes mňa ošidila
to ta moja žízeň to moja žízeň
ta to zavinila