Dohrála hudba

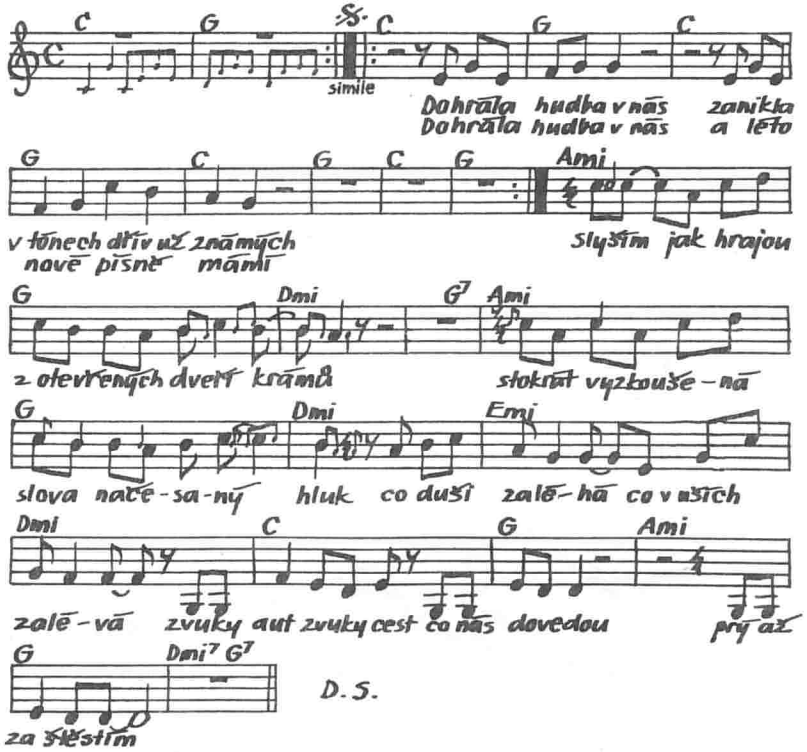

Dohrála hudba v nás bez ovací a bez tleskání
nikdo ji nekoupí a nikdo neprodá není k mání
vím její melodii nikde nikdo nenahrál
je prostě pryč ale hledám dál
jsem přece muzikant zkušený v hledání
mám k tomu nadání
každej to říká mám nadání

scat / totéž harmoniel

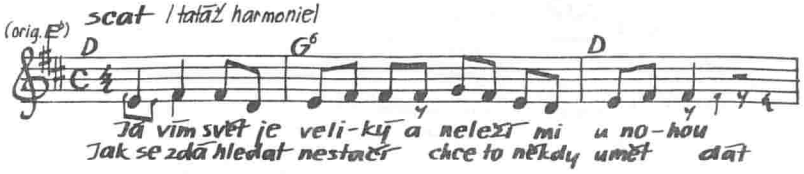

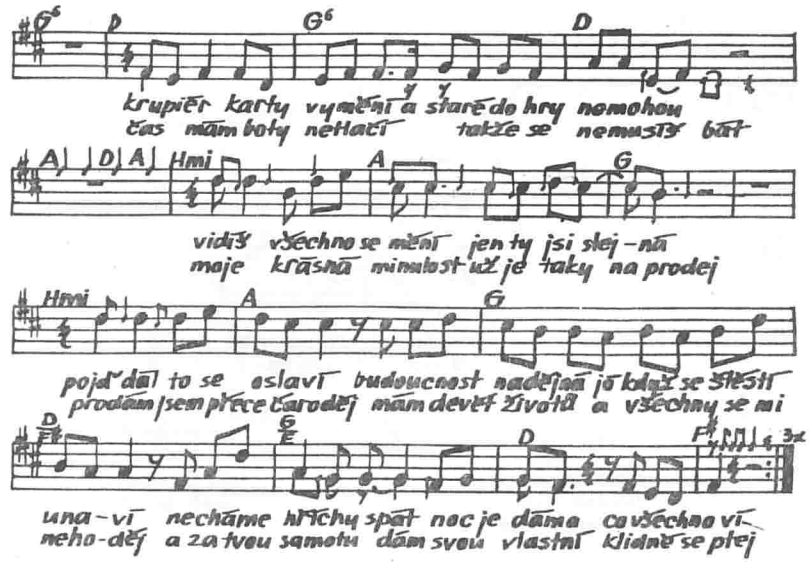
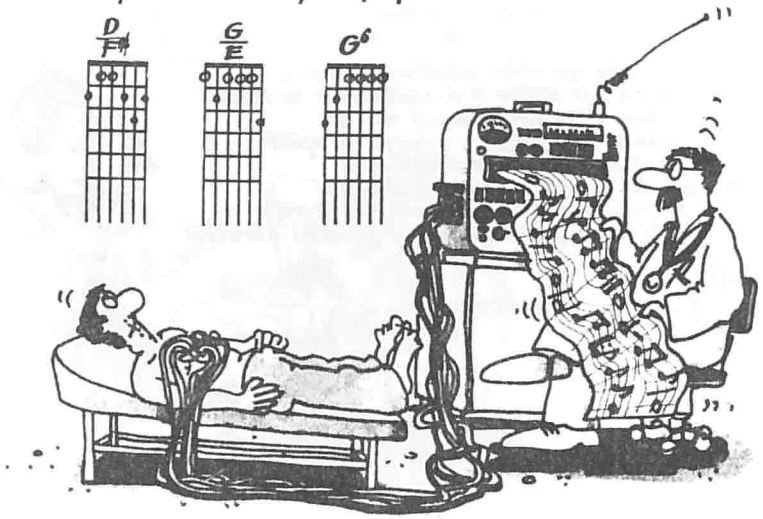
Může být že jednou zase přijdeš někdy na koncert
to víš čas ten nakonec vždycky všecko obrátí v žert
a stejně dál se mi zdá když tak usínám
že někdo zpívá
slyším co už jsem zapomněl hledal jsem kde se dá
a nikde jsem nic nenašel
Jak rád bych uvěřil
že jsem si všecko jen vymyslel